EL GUERRERO del ANTIFAZ

PUBLICACION JUVENIL

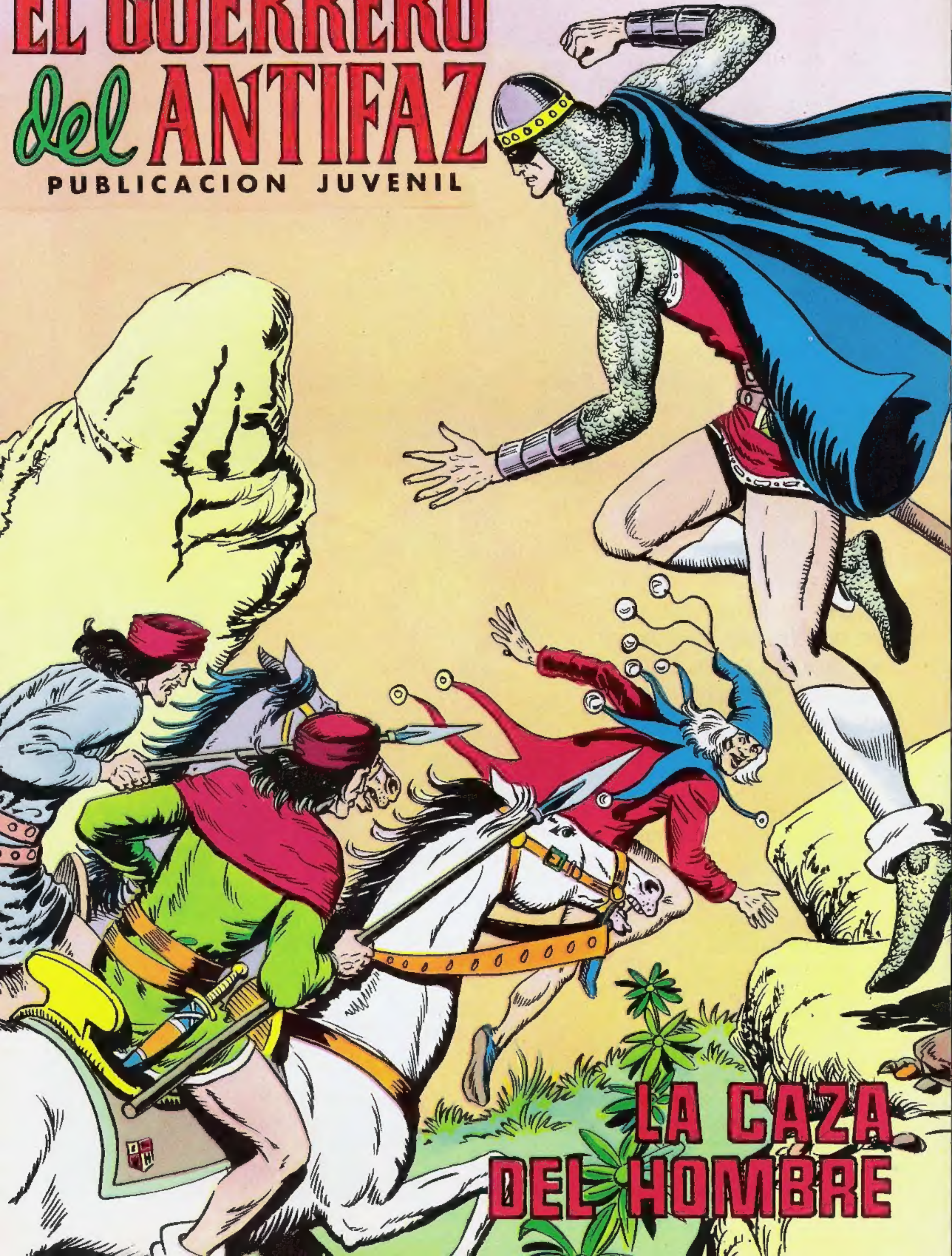

VUELVEN

LOS HEROES DE AYER, DE HOY Y DE MAÑANA, PIONEROS DEL COMIC EN ESPAÑA

AHORA, EN UNA EDICION RETROSPECTIVA DE SUS PRIMERAS AVENTURAS.

ESTA ES TU OCASION DE CONOCER LOS ORIGENES DE LA SERIE A TRAVES DE UNOS MAGNIFICOS

EXTRAS

MENSUALES A TODO COLOR. Y PARA QUE NO TE QUEDES SIN NINGUNO HE AQUI LA RELACION DE LOS TITULOS APARECIDOS:

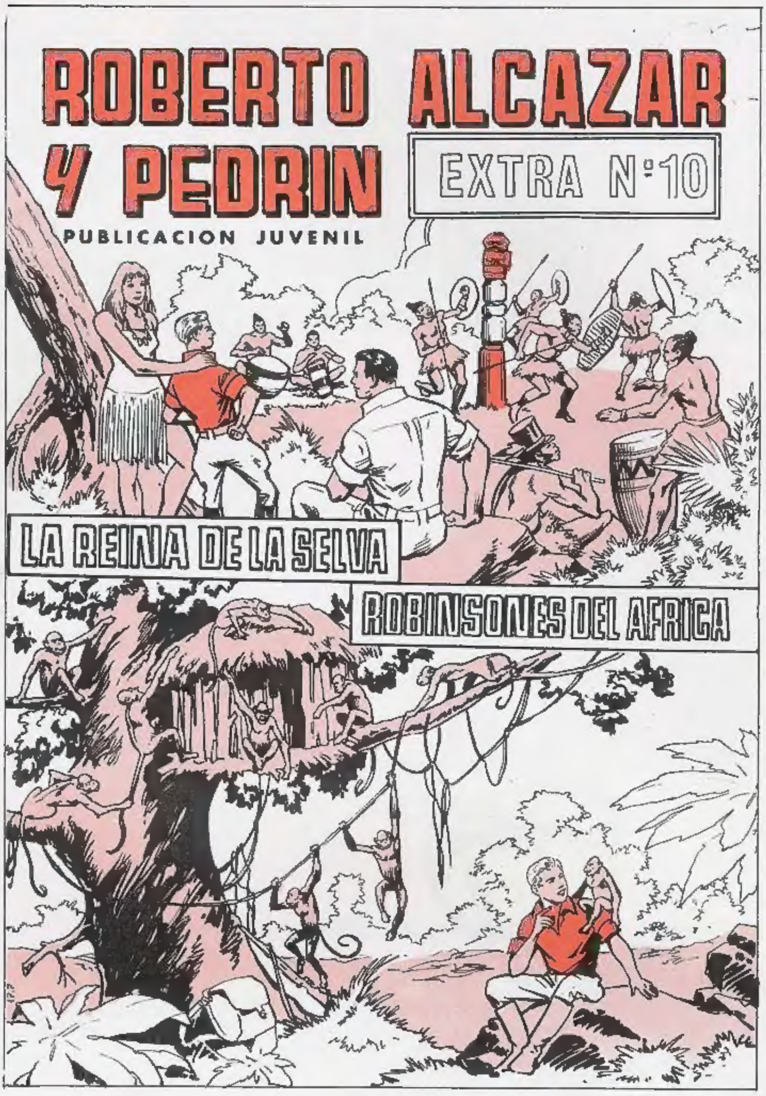

1 LOS PIRATAS DEL AIRE
EL BARCO EMBRUJADO

2 EL MISTERIO DEL EXPRESO AZUL
EL TESORO DE LOS TOBAS

3 LA RADIO DIABOLICA
LA MOMIA VIVIENTE

4 LOS TIBURONES DEL PACIFICO
EL LATIGO DE FUEGO

5 LA SERPIENTE AMARILLA
EL HOMBRE SIN ROSTRO

6 LA MARIPOSA NEGRA
EL FANTASMA DE LA ROCA AZUL

7 EL MONTE DEL DIABLO
EL ARCA DE PLATA

8 EL TESORO DE LOS PIGMEOS
EL ESPIA DEL AGGAR

9 EL AGENTE SECRETO
EN PODER DE LOS TUAREGS

Si no encuentras alguno en tu quiosco, puedes solicitarlo a:

EDITORA VALENCIANA - Calixto III, 25- VALENCIA-8

PRINTED IN SPAIN IMPRESO EN ESPAÑA

EL GUERRERO del ANTIFAZ en
LA CAZA del HOMBRE
EL MALVADO DUEÑO DE LA ISLA VULCANO SIGUE PREPARANDO SUS DESPOSORIOS CON LA DESDICHADA SARITA.
EL MALVADO HACE UNA SEÑA Y VARIOS DE SUS ESBIRROS TRAEN BARRAS DE HIERRO PUESTAS AL ROJO.
FERNANDO RETROCEDE APARTANDOSE DE UNA Y SU ESPALDA SE APLICA CONTRA OTRAS, Y APENAS PUEDE CONTENER UN GEMIDO DE DOLOR.
¡NO, NO, MALVADOS!
¡ENTONCES ACEPTA SER MI ESPOSA!
¿QUÉ SERÁ DE ELLOS SI ACEPTO...? ¿PUEDO FIAR DE TU PALABRA?
¡NO, SARITA, NO LO HAGAS POR MÍ...!
NO LO ATORMENTARÉ. LE DEJARÉ PELEAR CONMIGO EN LAS FIESTAS QUE SEGUIRÁN A NUESTROS DESPOSORIOS, Y TE DEMOSTRARÉ QUE HAS SALIDO GANANDO EN EL CAMBIO DE DUEÑO.
¡HACED DE MÍ... LO QUE QUERÁIS...!
¡POR FIN HAS SIDO INTELIGENTE! ¡ANDREA, VIEJA ARPÍA, LLÉVATELA Y PREPARADLE SUS GALAS PARA DENTRO DE TRES DÍAS!
¡VEN CONMIGO, POBRE NIÑA! NO DEBES LLORAR, TODO SALDRÁ COMO DEBE SALIR...
¡CALLA, TIENES EL CORAZÓN TAN DURO COMO TU AMO...!
¡TRES DÍAS HORRIBLES DE ESPANTOSA ESPERA! ¡AH, SI PUDIÉRAMOS ARRANCAR ANTES LOS HIERROS DE ESTAS MALDITAS JAULAS...! ¡NOS TRATAN COMO A BESTIAS!

LOS BARCOS QUE SE HAN VISTO EN EL HORIZONTE VAN LLEGANDO DURANTE LA NOCHE, Y OTROS MAS AL DIA SIGUIENTE. EN ELLOS VIENEN AMIGOS DEL AMO DE LA ISLA, TAN MALVADOS COMO ÉL.
¡BRINDEMOS POR LA SUERTE DE LOS "HERMANOS DE LA CALAVERA ROJA"! ¡POR QUE NUESTROS BARCOS HAGAN LAS MEJORES PRESAS EN TODAS LAS COSTAS, POR QUE NUESTRO PODER SE ACRECIENTE DÍA A DÍA, POR QUE NO HAYA BARCO QUE SURQUE EL MEDITERRANEO QUE NO SEA PRESA DE NUESTRAS GALERAS!
¡YO VENDERÉ LOS PRISIONEROS COMO ESCLAVOS EN TUNEZ Y ARGEL! ¿CUÁNTO QUIERES POR ESTA BELLA ESCLAVA, PIETRO?
¡ESA NO SE VENDE, VA A SER MI ESPOSA!
¡YO TE TRAIGO OTRA BELLA ESCLAVA Y ALGUN ESCLAVO, MULEY!
¡RAINIERO DE BROTONS! ¡YA OS ECHABAMOS A FALTAR!
¡BIENVENIDO, RAINIERO! ¡BRINDA CON NOSOTROS!
¡OS RESERVO UNA DIVERSIÓN! ¡LA MEJOR CACERÍA A QUE HAYAMOS PODIDO ASISTIR!
¡QUÉ! ¿ACASO QUEDAN CIERVOS O JABALÍES EN ESTE ISLOTE DE TODOS LOS DIABLOS?
¡AQUEL VA A SER NUESTRO JABALÍ! APARTAREMOS LOS BARCOS DE LA COSTA PARA QUE NO PUEDA ESCAPAR DE LA ISLA Y LO SOLTAREMOS PARA PODERLE DAR CAZA.
¡EL GUERRERO DEL ANTIFAZ! ¡POR ALÁ, GRAN PIEZA DE CAZA EN VERDAD!
¡JA, JA, JA!
¡YO TENGO A LA ESPOSA DEL GUERRERO DEL ANTIFAZ EN MI CASA! ¡EL VIEJO CONDE DE TORRES ME NEGÓ LA MANO DE SU HIJA, HACE VARIOS AÑOS! ¡PERO YO LA TENDRÉ AHORA! ¡Y TAMBIÉN AL HIJO DEL GUERRERO DEL ANTIFAZ! ¡ESA SERÁ MI VENGANZA!
¡BRINDEMOS! ¡BRINDEMOS POR EL ÉXITO DE NUESTRA FIESTA!
¡LA CONDESA ANA MARÍA VIVE! ¡NO ES CIERTO... NO PUEDE SER CIERTO...! ¡OH, SI PUDIERA AVISAR A MI SEÑOR EL GUERRERO DEL ANTIFAZ Y A FERNANDO...! PERO BIEN VEO QUE ES IMPOSIBLE SALIR...

¡ESTA ES LA ESCLAVA QUE TRAIGO, MULEY! EN CUANTO AL PRESO CREO QUE NO VALE PARA NADA.
PONEDLO EN OTRA JAULA Y SERÁ UNA PIEZA MENOR PARA LA CACERÍA.
CANARIO ES PUESTO EN OTRA JAULA A LA PAR DEL GUERRERO DEL ANTIFAZ Y DE FERNANDO QUE LO RECONOCE.
¡TÚ IBAS CON BELOFONTE, EL CÓMICO DE LA LEGUA CUANDO PROTEGIÓ A NUESTRO ENEMIGO EL DUQUE DE CASTROS!
¡VOS AQUÍ, GUERRERO DEL ANTIFAZ...!
CANARIO IGNORA QUE LA DAMA QUE VIAJÓ CON ELLOS ES ANA MARÍA, LA ESPOSA DEL GUERRERO DEL ANTIFAZ, Y ASÍ OMITE SU NOMBRE CUANDO LES RELATA SUS PERIPECIAS HASTA LLEGAR AQUÍ.
NO SÉ POR QUÉ AL OIR LA HISTORIA DE ESA LOCA ME HA DADO UN VUELCO EL CORAZÓN. LA AYUDAREMOS CUANDO HAYAMOS ESCAPADO DE AQUÍ.
¿CÓMO ESCAPAREMOS? ¿TENÉIS ALGÚN PLAN?
CIERTAMENTE, PERO NUESTROS CENTINELAS ESTÁN ESCUCHANDO, NO ES ÉSTE EL MOMENTO DE HABLAR.
¡JA, JA, JA!
DESPUÉS DE UNA NOCHE DE CONTINUA ORGÍA, LOS AMIGOS DEL AMO DE LA ISLA SE DISPONEN A EMPRENDER LA CACERÍA DEL HOMBRE.
¡LLEVADLOS AL PINAR Y DEJADLOS QUE ESCAPEN! ENTONCES HARÉIS SONAR EL CUERNO DE CAZA PARA DAR LA SEÑAL.
¡LA SEÑAL! ¡VAMOS! ¡EL GANADOR TENDRÁ COMO PREMIO LA ESCLAVA MÁS BONITA!
¡ADELANTE POR GRUPOS!

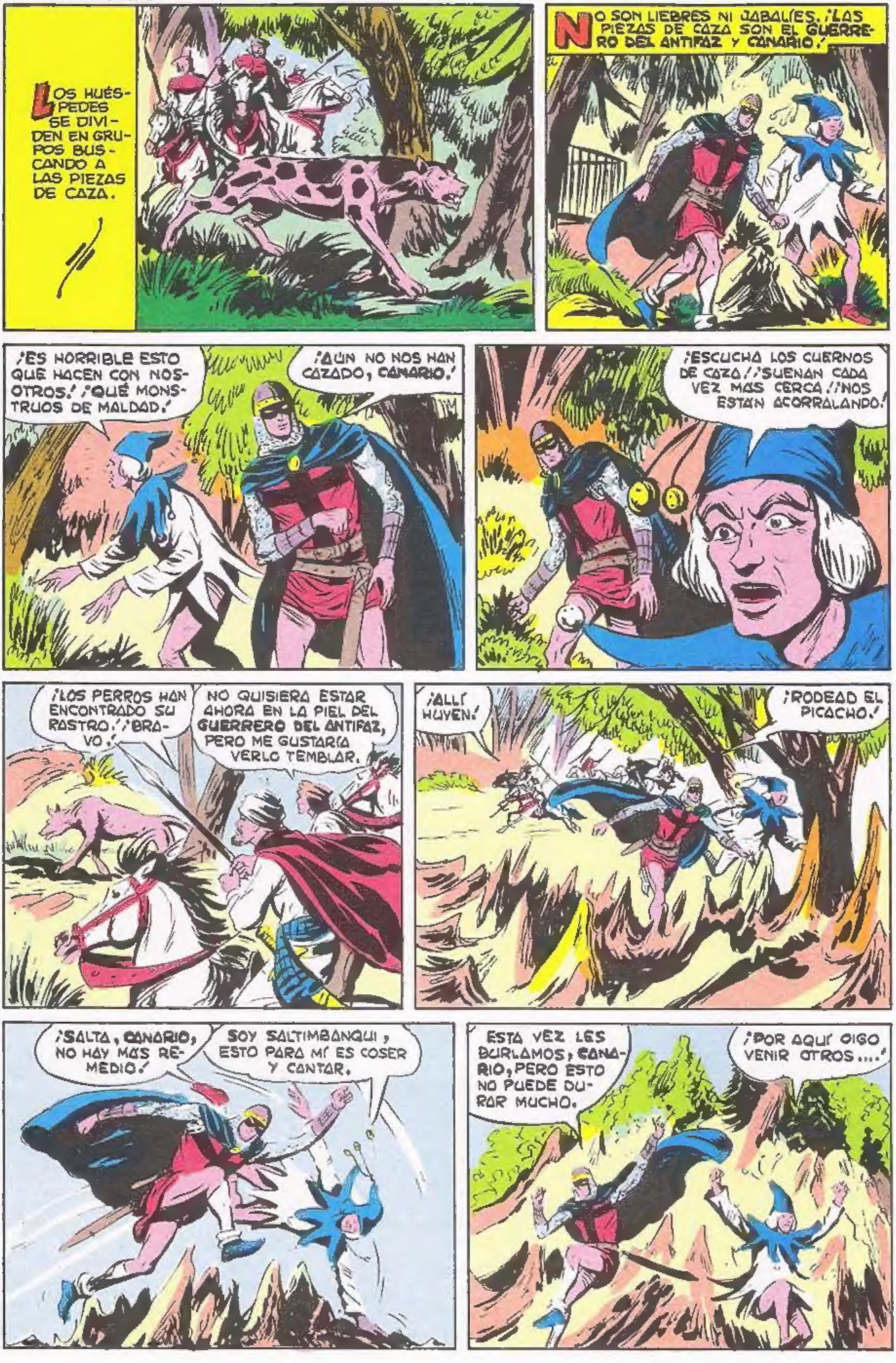
LOS HUÉSPEDES SE DIVIDEN EN GRUPOS BUSCANDO A LAS PIEZAS DE CAZA.
NO SON LIEBRES NI JABALÍES. ¡LAS PIEZAS DE CAZA SON EL GUERRERO DEL ANTIFAZ Y CANARIO!
¡ES HORRIBLE ESTO QUE HACEN CON NOSOTROS! ¡QUÉ MONSTRUOS DE MALDAD!
¡AÚN NO NOS HAN CAZADO, CANARIO!
¡ESCUCHA LOS CUERNOS DE CAZA! ¡SUENAN CADA VEZ MÁS CERCA! ¡NOS ESTÁN ACORRALANDO!
¡LOS PERROS HAN ENCONTRADO SU RASTRO! ¡BRAVO!
NO QUISIERA ESTAR AHORA EN LA PIEL DEL GUERRERO DEL ANTIFAZ, PERO ME GUSTARÍA VERLO TEMBLAR.
¡ALLÍ HUYEN!
¡RODEAD EL PICACHO!
¡SALTA, CANARIO, NO HAY MÁS REMEDIO!
SOY SALTIMBANQUI, ESTO PARA MÍ ES COSER Y CANTAR.
ESTA VEZ LES BURLAMOS, CANARIO, PERO ESTO NO PUEDE DURAR MUCHO.
¡POR AQUÍ OIGO VENIR OTROS...!

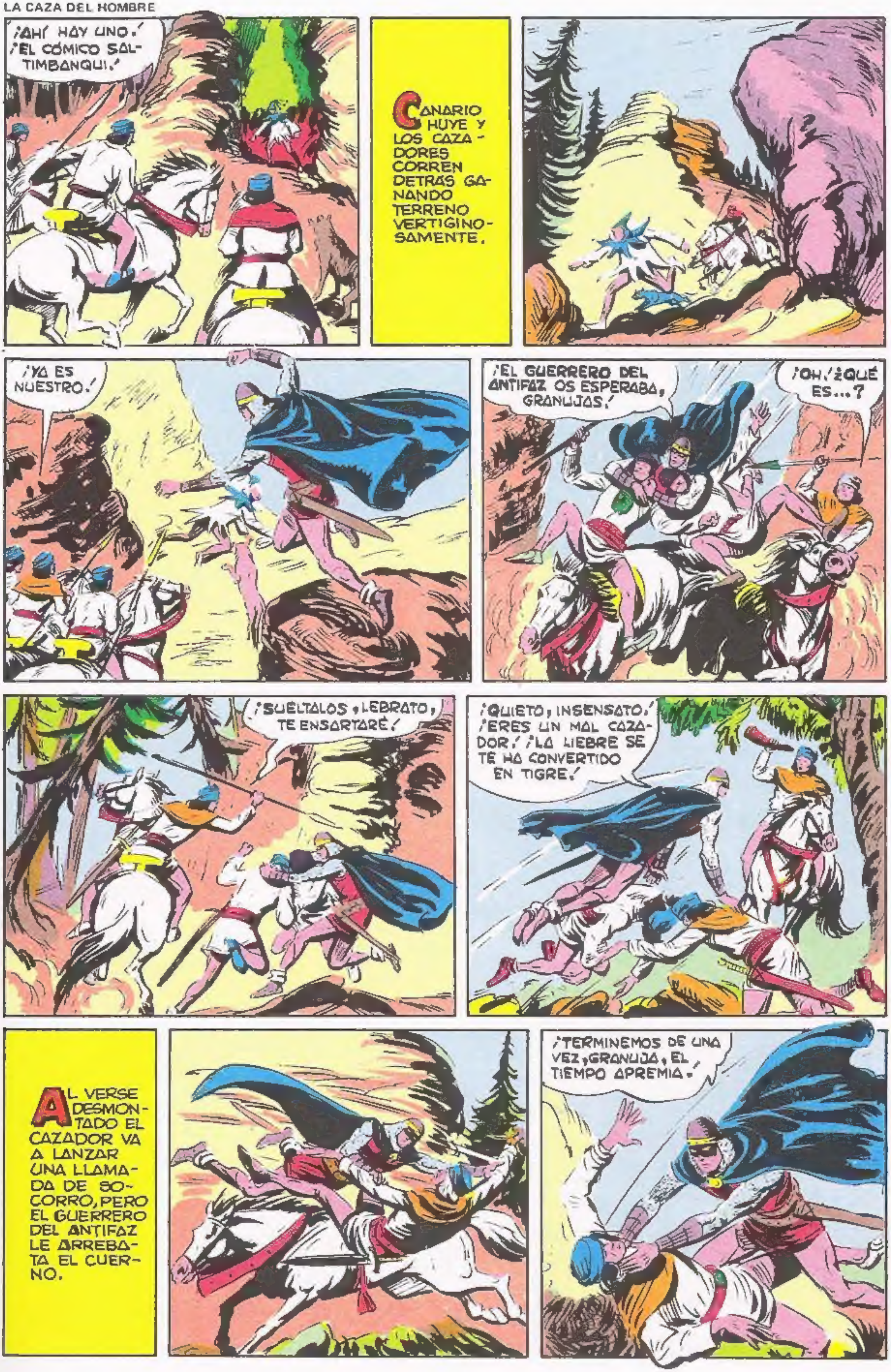
¡AHÍ HAY UNO.! ¡EL CÓMICO SALTIMBANQUI.!
CANARIO HUYE Y LOS CAZADORES CORREN DETRÁS GANANDO TERRENO VERTIGINOSAMENTE.
¡YA ES NUESTRO.!
¡EL GUERRERO DEL ANTIFAZ OS ESPERABA, GRANUJAS.!
¡OH.! ¿QUÉ ES...?
¡SUÉLTALOS, LEBRATO, TE ENSARTARÉ.!
¡QUIETO, INSENSATO.! ¡ERES UN MAL CAZADOR.! ¡LA LIEBRE SE TE HA CONVERTIDO EN TIGRE.!
AL VERSE DESMONTADO EL CAZADOR VA A LANZAR UNA LLAMADA DE SOCORRO, PERO EL GUERRERO DEL ANTIFAZ LE ARREBATA EL CUERNO.
¡TERMINEMOS DE UNA VEZ, GRANUJA, EL TIEMPO APREMIA.!

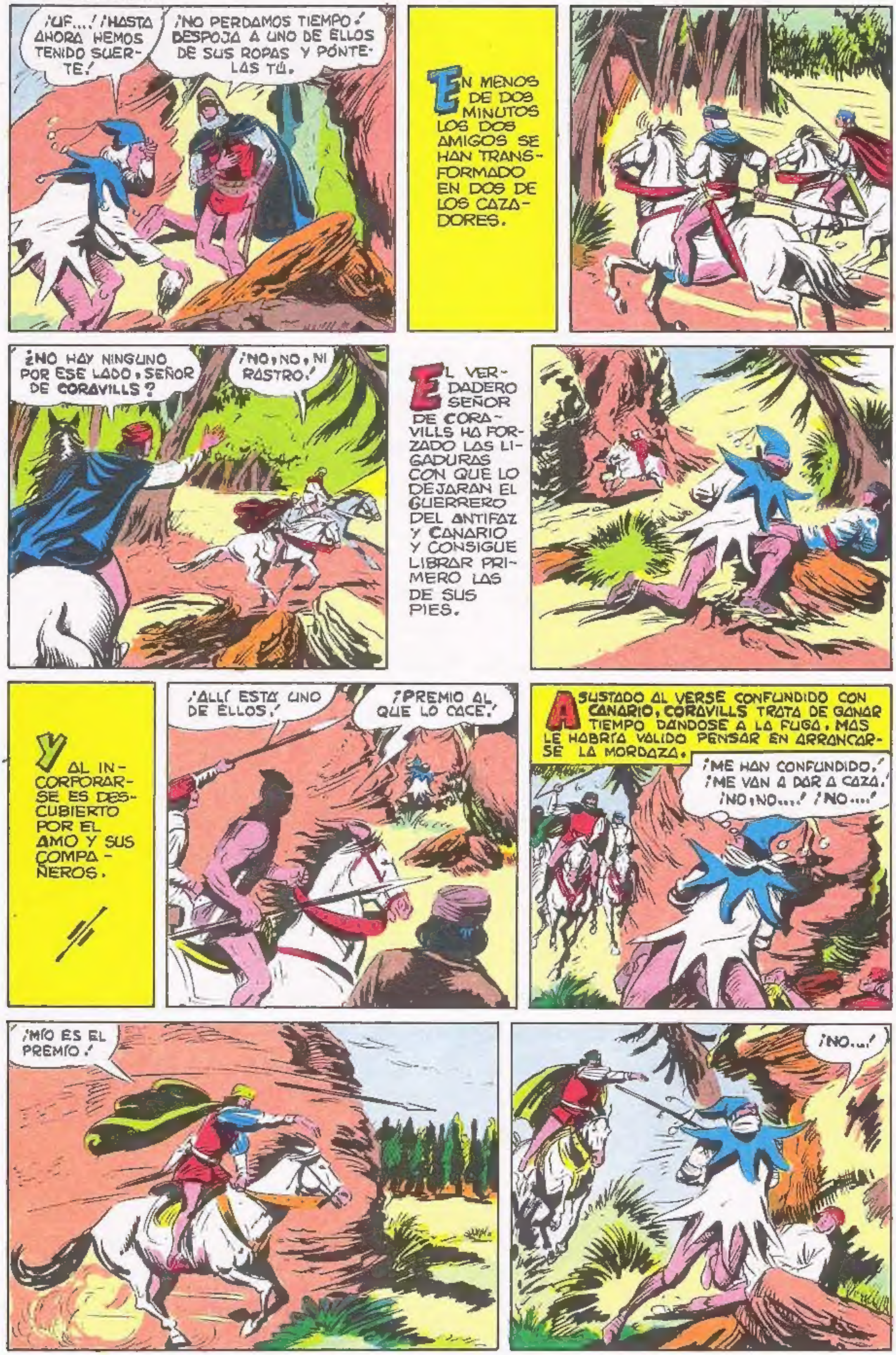
¡UF...! ¡HASTA AHORA HEMOS TENIDO SUERTE!
¡NO PERDAMOS TIEMPO! DESPOJA A UNO DE ELLOS DE SUS ROPAS Y PÓNTELAS TÚ.
EN MENOS DE DOS MINUTOS LOS DOS AMIGOS SE HAN TRANSFORMADO EN DOS DE LOS CAZADORES.
¿NO HAY NINGUNO POR ESE LADO, SEÑOR DE CORAVILLS?
¡NO, NO, NI RASTRO!
EL VERDADERO SEÑOR DE CORAVILLS HA FORZADO LAS LIGADURAS CON QUE LO DEJARAN EL GUERRERO DEL ANTIFAZ Y CANARIO Y CONSIGUE LIBRAR PRIMERO LAS DE SUS PIES.
Y AL INCORPORARSE ES DESCUBIERTO POR EL AMO Y SUS COMPAÑEROS.
¡ALLÍ ESTÁ UNO DE ELLOS!
¡PREMIO AL QUE LO CACE!
ASUSTADO AL VERSE CONFUNDIDO CON CANARIO, CORAVILLS TRATA DE GANAR TIEMPO DÁNDOSE A LA FUGA, MÁS LE HABRÍA VALIDO PENSAR EN ARRANCARSE LA MORDAZA.
¡ME HAN CONFUNDIDO! ¡ME VAN A DAR A CAZA! ¡NO, NO...! ¡NO...!
¡MÍO ES EL PREMIO!
¡NO...!

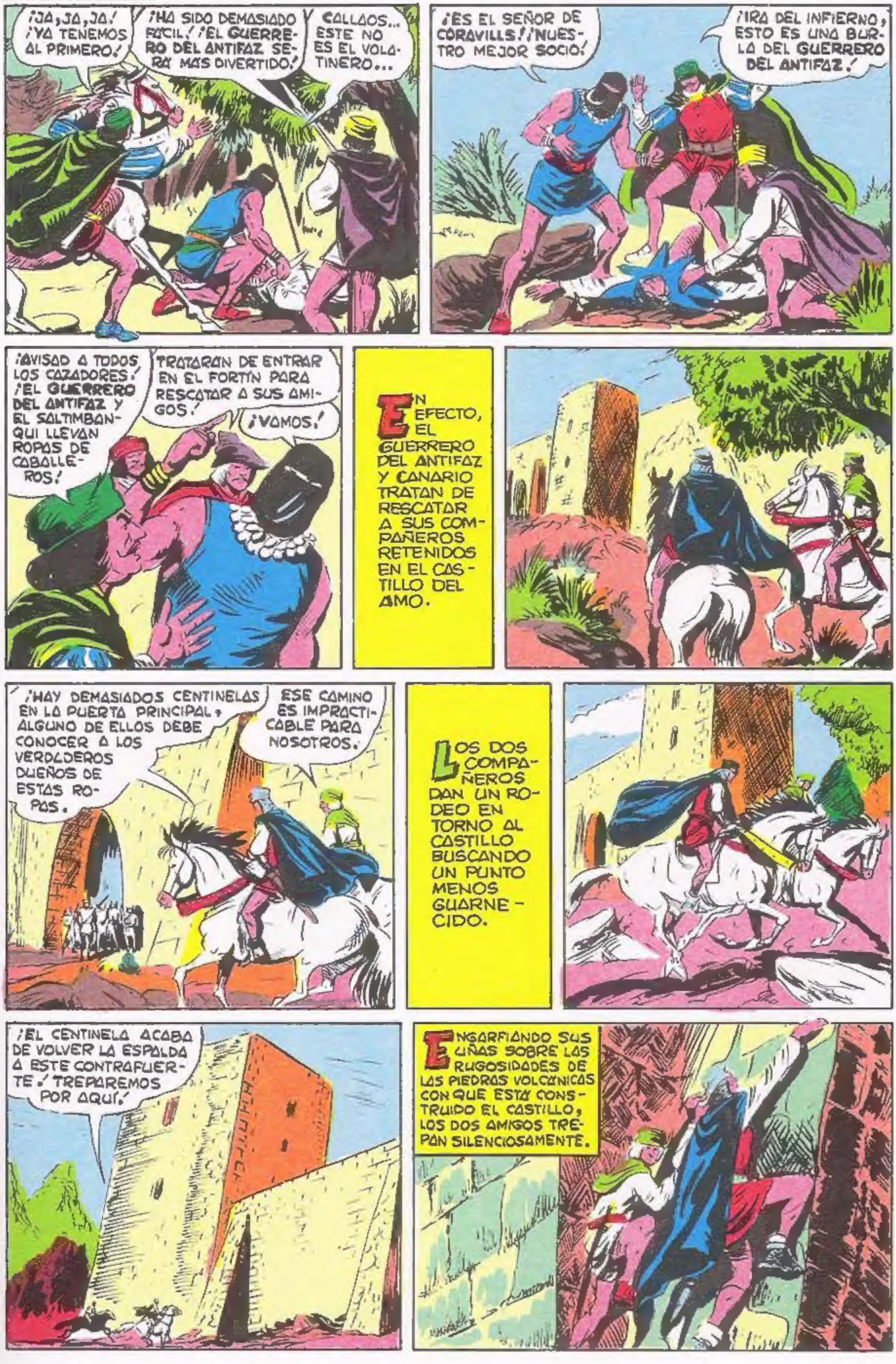
¡JA, JA, JA! ¡YA TENEMOS AL PRIMERO!
¡HA SIDO DEMASIADO FÁCIL! ¡EL GUERRERO DEL ANTIFAZ SERÁ MÁS DIVERTIDO!
CALLAOS... ESTE NO ES EL VOLATINERO...
¡ES EL SEÑOR DE CORAVILLS! ¡NUESTRO MEJOR SOCIO!
¡IRA DEL INFIERNO, ESTO ES UNA BURLA DEL GUERRERO DEL ANTIFAZ!
¡AVISAD A TODOS LOS CAZADORES! ¡EL GUERRERO DEL ANTIFAZ Y EL SALTIMBANQUI LLEVAN ROPAS DE CABALLEROS!
TRATARÁN DE ENTRAR EN EL FORTÍN PARA RESCATAR A SUS AMIGOS.
¡VAMOS!
EN EFECTO, EL GUERRERO DEL ANTIFAZ Y CANARIO TRATAN DE RESCATAR A SUS COMPAÑEROS RETENIDOS EN EL CASTILLO DEL AMO.
¡HAY DEMASIADOS CENTINELAS EN LA PUERTA PRINCIPAL, ALGUNO DE ELLOS DEBE CONOCER A LOS VERDADEROS DUEÑOS DE ESTAS ROPAS.
ESE CAMINO ES IMPRACTICABLE PARA NOSOTROS.
LOS DOS COMPAÑEROS DAN UN RODEO EN TORNO AL CASTILLO BUSCANDO UN PUNTO MENOS GUARNECIDO.
¡EL CENTINELA ACABA DE VOLVER LA ESPALDA A ESTE CONTRAFUERTE! TREPAREMOS POR AQUÍ.
ENGARFIANDO SUS UÑAS SOBRE LAS RUGOSIDADES DE LAS PIEDRAS VOLCÁNICAS CON QUE ESTÁ CONSTRUIDO EL CASTILLO, LOS DOS AMIGOS TREPAN SILENCIOSAMENTE.

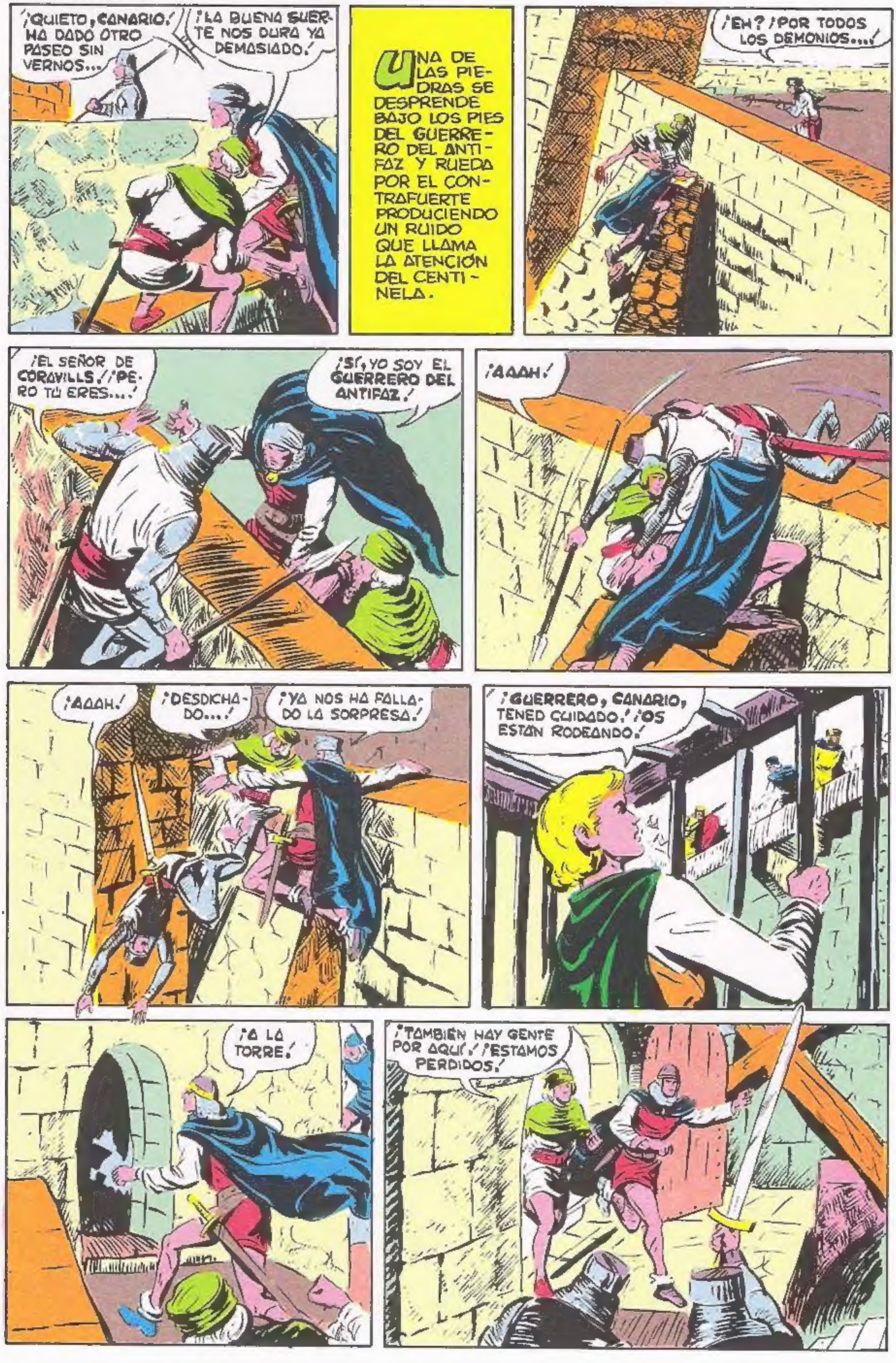
¡QUIETO, CANARIO! HA DADO OTRO PASEO SIN VERNOS...
¡LA BUENA SUERTE NOS DURA YA DEMASIADO!
UNA DE LAS PIEDRAS SE DESPRENDE BAJO LOS PIES DEL GUERRERO DEL ANTIFAZ Y RUEDA POR EL CONTRAFUERTE PRODUCIENDO UN RUIDO QUE LLAMA LA ATENCIÓN DEL CENTINELA.
¡EH? ¡POR TODOS LOS DEMONIOS...!
¡EL SEÑOR DE CORAVILLS! ¡PERO TÚ ERES...!
¡SÍ, YO SOY EL GUERRERO DEL ANTIFAZ!
¡AAAH!
¡AAAH!
¡DESDICHADO...!
¡YA NOS HA FALLADO LA SORPRESA!
¡GUERRERO, CANARIO, TENED CUIDADO! ¡OS ESTÁN RODEANDO!
¡A LA TORRE!
¡TAMBIÉN HAY GENTE POR AQUÍ! ¡ESTAMOS PERDIDOS!

¡ESTO NOS DARÁ UNA LIGERA VENTAJA, CANARIO!
AL QUITAR UN ANDAMIAJE DE TABLONES QUEDA AL DESCUBIERTO EL ÚNICO HUECO QUE OFRECE A NUESTROS AMIGOS UNA POSIBILIDAD DE FUGA.
¡VAMOS! ¡A ALGÚN SITIO LLEGAREMOS!
¡EL AMO NO LAS TENÍA TODAS CONSIGO! ESTO PARECE UN TÚNEL DESTINADO A LA HUÍDA EN CASO DE NECESIDAD.
DE PRONTO EL SUELO FALLA BAJO SUS PIÉS.
¡OH! ¡SOCOR...!
¡CUIDADO!
Y CAEN EN UN POZO DE VARIOS METROS DE PROFUNDIDAD, ESTRECHO Y LISO.
¡CANARIO! ¿CÓMO ESTÁS?
NO ME HE HECHO DAÑO, GUERRERO ¡PARA ALGO ME HA SERVIDO SER SALTIMBANQUI!
DOLORIDOS PERO NO AMILANADOS, LOS DOS COMPAÑEROS TRATAN DE ALCANZAR EL BORDE SUPERIOR DEL POZO.
¡ME FALTAN MÁS DE DOS METROS, GUERRERO!
TRATARÉ DE IMPULSARTE. AGÁCHATE Y TOMA IMPULSO TÚ A LA VEZ.

¡AHORA!
LAS MANOS DE CANARIO NO SE AFIRMAN EN EL BORDE, SINO EN ALGO MENOS SÓLIDO.
¡MALDICIÓN!
¡ABAJO, ESPANTAJOS! ¡YA NO HAY CACERÍA! ¡PERO OS QUEDAREIS AHÍ HASTA QUE EL HAMBRE OS HAGA COMEROS EL UNO AL OTRO!
¡PONED ESA PESADA LOSA! ¡NI UN ELEFANTE PODRÍA LEVANTARLA! ¡FUNESTOS PAR DE TIGRES...!
¡CON ESTO DAMOS POR TERMINADA LA CACERÍA!
¡LÁSTIMA, AMO PIETRO! ¡PODÍAMOS HABERNOS DIVERTIDO MUCHO MÁS!
¡CONTINUARÁ LA DIVERSIÓN! ADELANTAREMOS EL MOMENTO DE LA BODA Y MI PELEA CON EL CABALLERITO FERNANDO. ¡QUE TRAIGAN A LA NOVIA! ¡JA, JA!
¡NO, NO, MONSTRUO, NO TOQUES A SARITA...!
EL AMO ESPERA IMPACIENTE, NO OS RETRASÉIS MÁS, VIEJA AYA.
SÓLO UN INSTANTE...
Y A TODOS LOS ESFUERZOS DEL GUERRERO Y DE CANARIO PARA SALIR SON INÚTILES...
¡NO HAY NI EL MENOR RESQUICIO...!

¡CALLA, SE OYE UN RUIDO...!
¡POR ESTE LADO! ¡LAS PIEDRAS ROZAN ENTRE SÍ...!
¡POR AQUÍ, GUERRERO DEL ANTIFAZ!
¿QUIÉN ERES? ¿QUÉ QUIERES...?
¿POR QUÉ NOS AYUDAS?
ME LLAMO JUANA. SEGUIDME Y CONFIAD EN MÍ.
NO TE CONOZCO.
TIENE ALGO SINIESTRO...
CONFIEMOS EN ELLA, CANARIO. NADA PODEMOS PERDER SINO LO QUE YA TENÍAMOS PERDIDO EN EL FOSO.
LA MUJER LOS LLEVA A UNA GRAN SALA DONDE LES HACE OCULTARSE DETRÁS DE UNAS COLUMNAS.
¡AGUARDAD AQUÍ LOS ACONTECIMIENTOS Y SEGUID MIS INSTRUCCIONES!
A POCO VAN LLEGANDO LOS INVITADOS DEL AMO, TRAYENDO A FERNANDO Y A GUIDO CON ELLOS ENTRE BURLAS Y RISAS.
¡LA NOVIA! ¡YA ESTÁ AQUÍ LA NOVIA!

¡SARITA, SARITA...! ¡SOLTADLA, MALVADOS, SOLTADLA!
¡JA, JA, JA! ¡OIDLO, RUGE COMO UN LEÓN!
¡TOMA, BEBE A LA SALUD DE LA NOVIA!
¡YO TE PONGO ESE ANILLO EN SEÑAL DE MATRIMONIO!
¡VIVAN LOS NOVIOS!
Y AHORA LEVANTATE EL VELO PARA QUE TODOS PUEDAN VER TU BELLEZA, MUCHACHA, Y PARA QUE TU NOVIO SE VUELVA RABIOSO DE ENVIDIA EN LA JAULA...
¡HERMOSA, VERDAD? BRINDEMOS PORQUE SE CONSERVE SU BELLEZA MIENTRAS...!
¡OH!
¡OH!
¿QUÉ OS PASA, MOSTRENCOS? ¿POR QUÉ OS CALLAIS? ¿DE QUÉ OS REIS AHORA?
O ES QUE ESTAS LOCO, AMO PIETRO, O ES QUE QUIERES TOMARNOS EL PELO.
AL DARSE CUENTA DEL CAMBIAZO, QUE SIGNIFICA SU BURLA Y SU RIDÍCULO, EL AMO LANZA UN AULLIDO DE RABIA.
¡NO! ¡TÚ, JUANA, HORRIBLE VIEJA! ¡ME HABÉIS ENGAÑADO!
¿YA NO ME ENCUENTRAS LINDA, ESPOSO MÍO?
¡TE MATARÉ! ¡OS MATARÉ A TI Y AL CABALLERITO FERNANDO, MALVADA VIEJA! ¿DÓNDE ESTÁ LA MUCHACHITA...?
¡JE, JE, JE! CUIDADO, QUE VAS A REVENTAR DE SATISFACCIÓN, ESPOSO MÍO...
¡SARITA!
¡ESTAMOS AQUÍ, GUERRERO! ¡GRACIAS A DIOS Y A ESA BUENA MUJER!
¡IRINA!

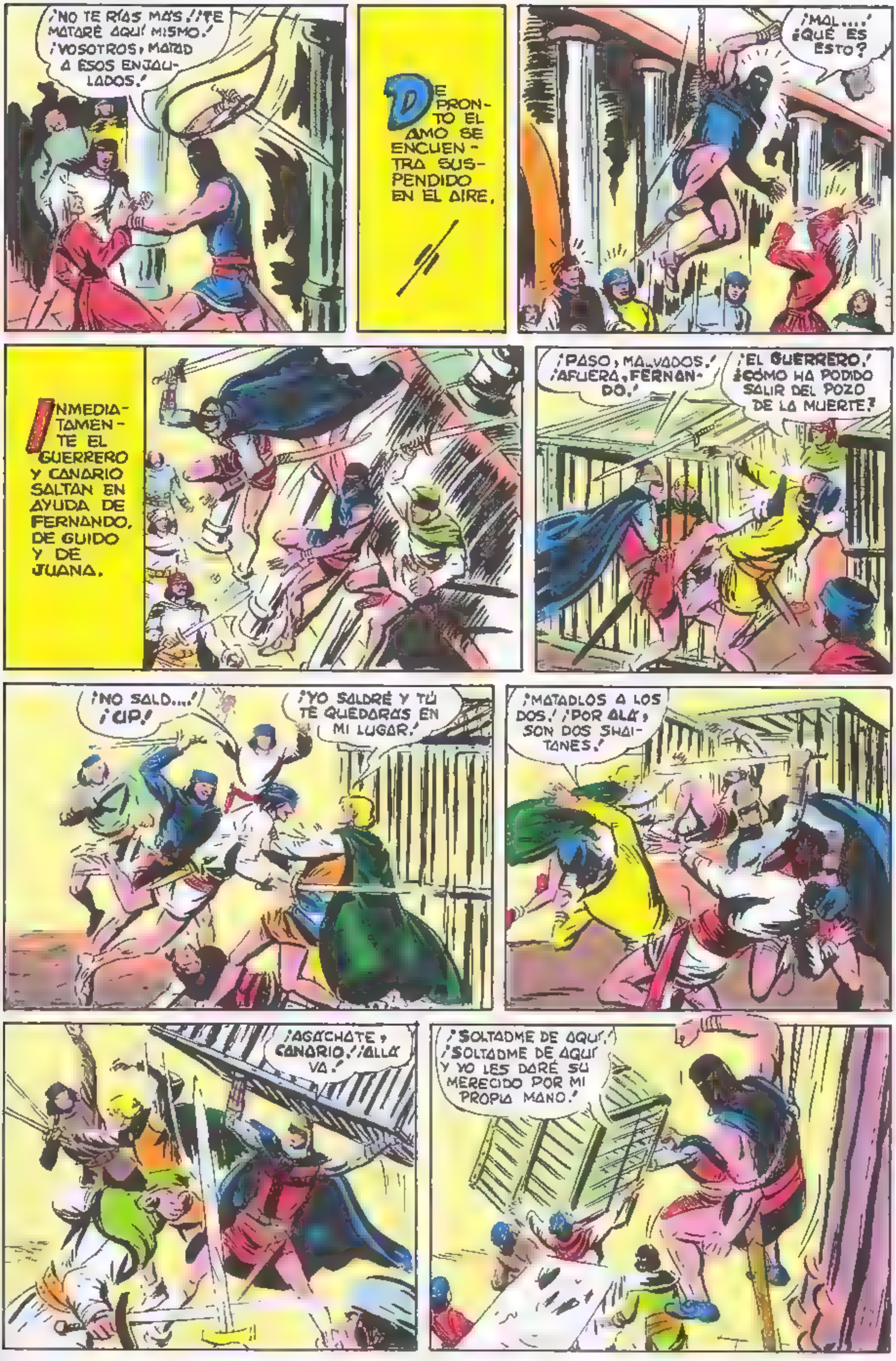
¡NO TE RÍAS MÁS! ¡TE MATARÉ AQUÍ MISMO! ¡VOSOTROS, MATAD A ESOS ENJAULADOS!
DE PRONTO EL AMO SE ENCUENTRA SUSPENDIDO EN EL AIRE.
¡MAL...! ¿QUÉ ES ESTO?
INMEDIATAMENTE EL GUERRERO Y CANARIO SALTAN EN AYUDA DE FERNANDO, DE GUIDO Y DE JUANA.
¡PASO, MALVADOS! ¡AFUERA, FERNANDO!
¡EL GUERRERO! ¿CÓMO HA PODIDO SALIR DEL POZO DE LA MUERTE?
¡NO SALD...! ¡UP!
¡YO SALDRÉ Y TÚ TE QUEDARÁS EN MI LUGAR!
¡MATADLOS A LOS DOS! ¡POR ALÁ, SON DOS SHAITANES!
¡AGÁCHATE, CANARIO! ¡ALLÁ VA!
¡SOLTADME DE AQUÍ! ¡SOLTADME DE AQUÍ Y YO LES DARÉ SU MERECIDO POR MI PROPIA MANO!

TANTO SE AGITA EL AMO QUE AL FIN LA CUERDA SE ROMPE.
¡YA NO SOY UN RATÓN ENJAULADO, AMO! ¡AHORA TENGO UNA ESPADA EN LA MANO! ¿NO ME DESAFIABAS PARA DEMOSTRARLE A SARITA QUIÉN VALÍA MÁS? ¡DEFIÉNDETE, MALVADO!
SIN DECIR UNA SOLA PALABRA EL AMO DE LA ISLA SE LANZA SOBRE FERNANDO, PERO ÉSTE PARA A PIE FIRME LA ACOMETIDA.
¡AHORA ME TOCA A MÍ!
¡JA, JA, JA!
¡MI ESPADA...!
¡MUERE, RATONCITO!
¡TU ESPADA TIENE BUEN TEMPLE, PERO TÚ ERES TORPE! ¡VAMOS, SÁCALA!
TIRA FUERTE, ÉSTE TE AYUDARÁ.

¡UN POCO MÁS! ¡YA SALE!
EL GUERRERO DEL ANTIFAZ, GUIDO Y CANARIO TOMAN PARTE EN LA LUCHA CADA CUAL CON SU ESTILO.
MIENTRAS, JUANA SE HA REUNIDO CON LA MUCHACHA EN LA GALERÍA DE LA SALA.
¡MANOS A LA OBRA! ¡NO HAY TIEMPO QUE PERDER!
¡HE DE VERTE LA CARA!
¡Y YO A TI DERROTADO...!
NO, NO ME CONOCES. NUNCA ME HAS VISTO...
¡SARA... ES...! ¡EL AMO ES MI PADRE! ¡SE LLAMA PIETRO Y TIENE UNA CICATRIZ OBLICUA EN EL LADO DERECHO DEL ROSTRO! ¡MAMÁ JULIA ME LO DIJO!
¿QUÉ DICES, IRINA? ¿ESE... TU PADRE...?
JUANA CORTA POR ÚLTIMO LA CUERDA DE LA GRAN LÁMPARA, LA CUAL CAE...

EL LOCAL QUEDA TOTALMENTE A OSCURAS.
¡LUCES, LUCES!
¡AGARRAD A LOS TRES DEMONIOS!
¡YA TENGO A UNO!
¡SUELTA, MALVADO!
EL GUERRERO, FERNANDO Y CANARIO SE UNEN POR LAS MANOS Y SE DESLIZAN HACIA UN EXTREMO DE LA SALA.
¡ARRIBA! ¡AQUÍ ESTAMOS!
¡LUCES AQUÍ! ¡LUCES!
¡TRAEDLAS! ¡AQUÍ ESTÁN LOS PRISIONEROS!
¡ESTÚPIDOS, SE OS HAN ESCAPADO! ¡AHORA HAY QUE BUSCARLOS POR TODA LA ISLA!
¡NO PUEDEN ESCAPAR! AHORA ES CUANDO VA A COMENZAR LA VERDADERA CAZA.
JUANA LOS GUÍA POR LOS CORREDORES DEL CASTILLO.
¡PONED ESA TRAVIESA DE HIERRO! AQUÍ YA PODEMOS ENCENDER LUZ SIN MIEDO A QUE NOS DESCUBRAN.
¡IRINA! ¿POR QUÉ LLORAS? ESTAMOS TODOS JUNTOS Y EL GUERRERO DEL ANTIFAZ SABRÁ SACARNOS DE LA ISLA.
NO LLORO DE MIEDO, CANARIO, SINO DE VERGÜENZA, DE HORROR,... PORQUE AMO PIETRO ES MI PADRE...
¿NO RECUERDAS LO QUE ME DIJO MAMÁ JULIA ANTES DE MORIR? QUE ME HABÍAN ROBADO DE CASA, QUE MI PADRE SE LLAMABA PIETRO...
...Y TENÍA UNA CICATRIZ OBLICUA EN LA MEJILLA DERECHA. ¡ES VERDAD!

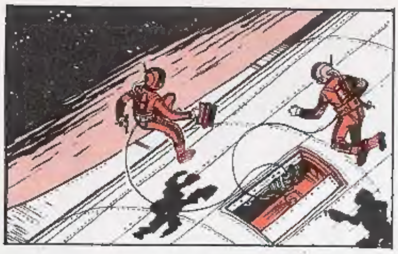

¡DOS IMPORTANTES NOVEDADES!

DOS LIBROS DEL
MAS DESTERNILLANTE HUMOR, CON LOS PROTAGONISTAS QUE TE HARAN PASAR LOS RATOS MAS DIVERTIDOS

PARA LOS AMANTES DE LA

CIENCIA FICCION

PARA LOS QUE DISFRUTAN CON LOS TEMAS DE ANTICIPACION.

LAS FABULOSAS AVENTURAS COSMICAS DE

LA SAGA DE LOS AZNAR

LOS MITICOS PERSONAJES CREADOS POR

GEORGE H. WHITE

Las novelas que nos descubren un apasionante futuro, que nos invitan a sondear el porvenir de la Humanidad en una visión alucinante de lo que un día pueda ser verdad.

De inminente aparición el número 53 de la serie con el título:

EL RETORNO DE LOS DIOSES

Es otro relato de ciencia-ficción en la última línea de emociones y sorpresas del creador y escritor de la fantástica Saga de los Aznar

Los cosmonautas han venido a dar con la Tierra del remoto pasado.

OJO ROJO y LA TRIBU TERRIBLE

EL INDIO QUE MAS "HACE EL INDIO" PARA QUE TU TE TRONCHES DE RISA. Y CON EL TODA SU "TERRIBLE" TRIBU, DONDE CADA PERSONAJE ES UN MOTIVO PARA LA CARCAJADA.

HAGAR EL WIKINGO

UN HEROE CON TODA LA BARBA, UN BRAVO GUERRERO QUE HACE FRENTE A LAS PERIPECIAS MAS DESCABELLADAS CREANDO SITUACIONES REMATADAMENTE COMICAS.

No te pierdas estos libros y recuerda que son el mejor obsequio que puedes pedir

EL GUERRERO DEL ANTIFAZ. Publicación juvenil - Edival, S. A. - Valencia - Director: F. Puerto Vañó. - Redacción y Administración: Calixto III, 26 - Talleres: Calixto III, 26 - ©Edival, S. A. - 1977
Depósito Legal: V. 361.– 1973 5–II–1977

SANDOKAN

EN SU MAS APASIONANTE AVENTURA

EN SU KIOSCO HABITUAL

UN NUEVO HEROE DEL COMIC BASADO EN LA AVENTURERA IMAGINACION DE SALGARI

SANDOKAN

"EL TIGRE DE MALASIA"

EL PIRATA CUYO TEMERARIO VALOR ES UN PERMANENTE DESAFIO Y AL QUE NADA PARECE CAPAZ DE CONMOVER

Todo el exotismo y la magia orientales en este libro, editado **a todo color**, digno de un lugar de honor en su biblioteca

CON UN TITULO SUGERENTE:

LOS DOS TIGRES

¿UNA AVENTURA DE PIRATAS? ¿UNA AVENTURA COLONIAL? SENCILLAMENTE, UNA AVENTURA DE

SANDOKAN

Núm. 244

15 PTAS.